GUSTAFS SKÅL ELLER COLLIN

3 X AA BB

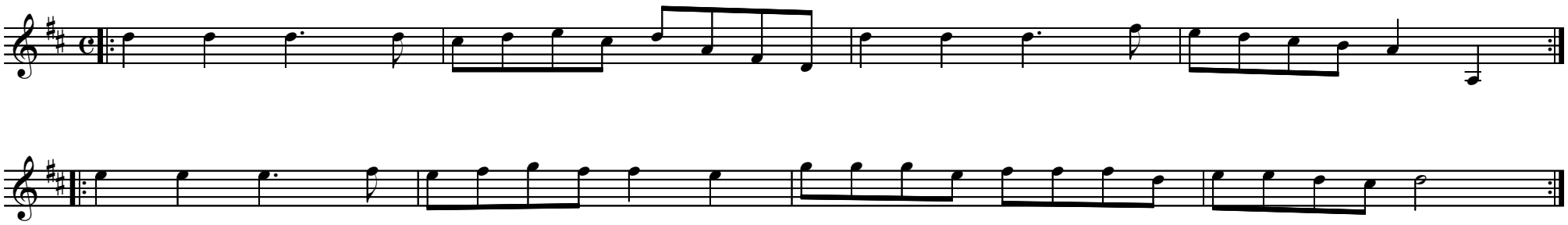

1. Gustafs skål!
Den båste Kung, som Norden eger:
Han ej tål,
At wigtskåln ojåmt wåger.
God och glad,
Han Ilskans röst föraktar
Samt afwagtar
Och betragtar
Dårskap i sin grad.

2. Sådan Kung
Är wård att styra Sweriges öden:
Rask och ung,
Ej rådlös uti nöden.
Wasa Ätt
Har aldrig lårt att swika,
Aldrig twika,
Men at fika
Til at göra rått.